

Kerrwenn Center

— GENÈVE —



FORMATION D'AUXILIAIRE DE SANTÉ
AU KERRWENN CENTER

Le centre de formation Kerrwenn Center	p.03
Notre mission	p.04
Les bénéfices de notre centre	p.04
Formation d'auxiliaire de santé	p.05
Le métier d'auxiliaire de santé	p.05
Les compétences et rôles de l'auxiliaire de santé	p.06
Activités de la vie quotidienne	
Soins de base	
Environnement de travail	
Vision globale	p.08
Les avantages de notre centre de formation	p.08
Conditions d'admission	p.09
Les modalités de la formation	p.09
Finalités de la formation	p.10
Objectifs pédagogiques	p.10
Programme de formation	p.11
Module 1	
Module 2	
Module 3	
Module 4	
Organisation et validation	p.12
Rejoindre notre centre de formation	p.12
Contact	p.13

SOMMAIRE

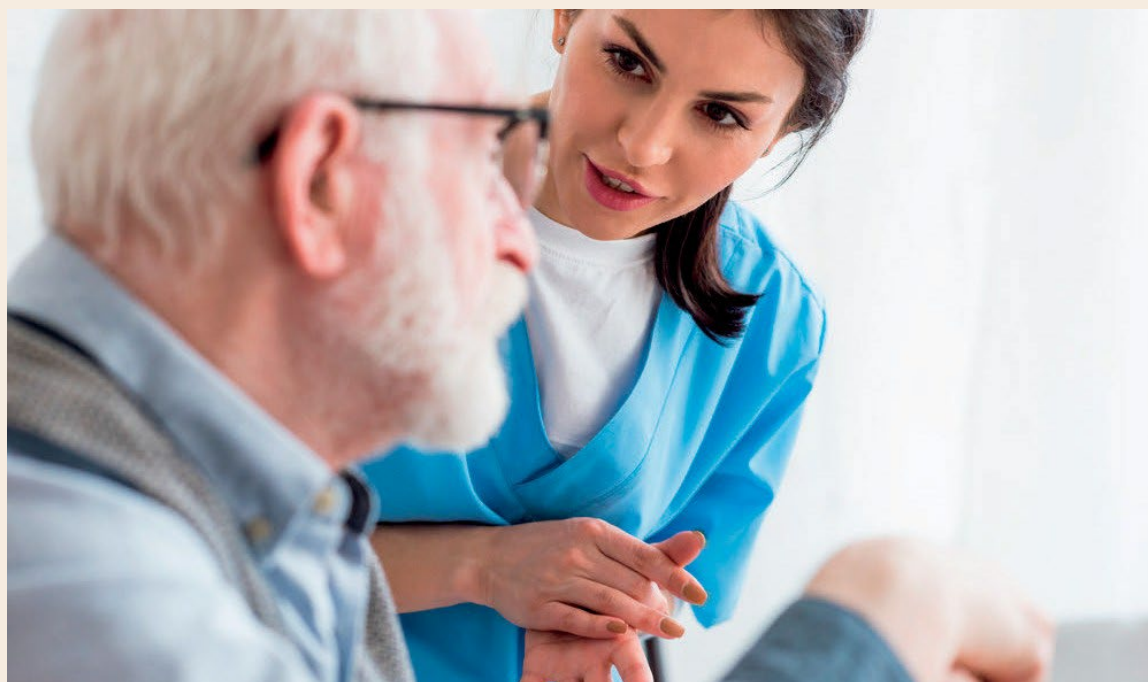

Le centre de formation **KERRWENN CENTER**



Kerrwenn Center vous prépare aux métiers de la santé et plus précisément au métier d'auxiliaire de santé. Pour faciliter votre organisation et garantir un apprentissage efficient, nous vous proposons un dispositif de formation combinant une approche distancielle, e-learning et enseignement en présentiel.

Parmi nos nombreux services, nous accompagnons également les professionnels de santé, entre autres auxiliaire de santé, aide-soignant(e), ASSC, qui souhaitent approfondir leur connaissance et leur aisance dans la pratique. Nous collaborons également avec différentes institutions pour la formation continue de leur personnel.

Kerrwenn Centre dispose du savoir-faire et de l'expérience nécessaire pour offrir des formations complètes et personnalisées pour les personnels de santé, qu'ils soient novices ou déjà expérimentés. De plus, nos formations répondent aux exigences des établissements employeurs, dont nombreux sont nos partenaires. Les enseignants de l'équipe sont tous des experts dans leurs domaines. Ils vous apporteront les connaissances théoriques et pratiques utiles pour vous aider à vous intégrer aisément dans le monde du travail.



Kerrwenn Centre vise à offrir de meilleures conditions d'apprentissages pour les aides-soignants. Les apprenants peuvent y développer leurs connaissances, leurs compétences et savoirs pratiques afin de devenir un professionnel performant et autonome.

Nous tenons aussi à offrir l'opportunité aux personnes en reconversion professionnelle de se former grâce à la digitalisation, tout en organisant de façon efficiente leurs apprentissages.



Kerrwenn Center met tout en œuvre pour vous garantir une formation professionnalisante, adaptée à vos propres besoins et à ceux des structures-médico-sanitaires.

- Une pédagogie innovante et adaptée aux besoins des apprenants
 - o Travaux de groupe en petit nombre
 - o Atelier pratique
 - o Simulation...
- Des outils de suivi qui permettent à chaque participant de s'épanouir et de s'organiser selon ses besoins et contraintes
 - o Plateforme d'e-learning adaptée
 - o Connexion aux supports de cours de façon aisée
- Une pédagogie bienveillante et centrée sur l'apprenant
- Des échanges permanents à l'aide d'outils de communication dédiés : forum — courriel — réunion pédagogique en distancie et présentiel
- Des intervenants professionnels et experts dans leurs domaines de compétences
- Un lieu de stage adapté aux compétences et besoins de l'apprenant.

Formation D'AUXILIAIRE DE SANTÉ



Le métier D'AUXILIAIRE DE SANTÉ

La formation d'auxiliaire de santé est organisée sur une durée de 6 mois, accompagnée d'un stage de 6 semaines, dans un établissement médico-social du canton de Genève.

Kerrwenn Center se charge de la mise en place du stage qui se déroule dans le canton de Genève. En cas de besoin et pour vous rapprocher de votre lieu d'habitation, vous pouvez rechercher un établissement de santé proche de votre domicile.

Auxiliaire de santé est un métier humain, qui vous engage au service des autres. Vous œuvrez au quotidien au bien-être des patients et à l'écoute de leur besoin. Ce métier vous engage à une collaboration pluridisciplinaire avec les différents professionnels de santé (Aides soignant(e)s, ASSC, Infirmier(e)s, physiothérapeutes, médecins, ergothérapeutes, diététiciens, cadre de santé...).

Vous développerez des qualités humaines, dans l'écoute, l'empathie, la sécurité, la bienveillance, l'accompagnement et bien d'autres. Rejoindre le domaine des soins vous ouvre la porte vers un avenir sans limites et évoluer dans un secteur en constante évolution.

Des perspectives d'évolution de carrière s'ouvrent à vous et vous permettent de vous réorienter professionnellement vers d'autres métiers. En effet, vous avez les passerelles dédiées, en lien avec les différents dispositifs cantonaux et fédéraux vers les métiers de ASA, ASSC...



Les compétences et rôles DE L'AUXILIAIRE DE SANTÉ

Les auxiliaires de santé s'occupent, sous la supervision du personnel soignant diplômé, de l'accompagnement et des soins quotidiens de personnes âgées, handicapées ou malades. Ils effectuent des soins de base, d'hygiène et de confort et mettent à disposition des patients leurs compétences et leurs qualités humaines.

Voici les principales activités des auxiliaires de santé :

ACTIVITÉS DE LA VIE QUOTIDIENNE

- Prodiger les soins corporels (toilette, bain, shampooing, soins de la peau)
- Aider le patient à s'alimenter (préparer des collations, distribuer les repas, donner à manger et à boire)
- Assurer le confort des malades (préparation du lit, installation, mobilisation et lever des patients)
- Maintenir l'ordre et la propreté (rangement des vêtements des personnes aidées, du matériel de soins, élimination adéquate des déchets, tenue en ordre de l'environnement)



SOINS DE BASE

- Surveiller l'état général des patients (température, pulsations) et transmettre le résultat des observations à l'infirmier ou l'infirmière
- Donner certains soins de base (préparation d'inhalations, application de pommade ou instillation de gouttes nasales)
- Soutenir moralement les personnes (les écouter, leur parler, leur proposer des occupations, les aider à garder le contact avec l'extérieur).

Les compétences et rôles DE L'AUXILIAIRE DE SANTÉ

ENVIRONNEMENT DE TRAVAIL

Les auxiliaires de santé travaillent en équipe dans les établissements médico-sociaux, des hôpitaux ou des services de soins à domicile. En tant que personnel soignant non professionnel, ils ne prennent aucune mesure de diagnostic ni de traitement. Si l'état de santé de la personne à aider le permet, l'auxiliaire de santé peut travailler seul, avec visite de supervision régulière d'un personnel médical. Dans d'autres cas, il partage les tâches avec un personnel soignant diplômé*.

Kerrwenn Center s'appuie sur une approche plus clinique de la formation d'auxiliaire de santé.

Kerrwenn Center vous accompagne dans la construction de connaissances solides et réflexives dans une approche pragmatique et autonome. Cette approche a pour but de :

- Recueillir des éléments concrets pour la prise en charge du patient
- Construire un plan d'action en lien avec les besoins réels du patient
- Utiliser les outils de communications communs à l'ensemble de la profession soignante
- Donner du sens à sa pratique professionnelle.

Kerrwenn Center axe sa formation sur l'apprenant, en mettant en place un module de développement personnel dans une approche globale de soi-même, ainsi que de l'environnement qui nous entoure. Cette stratégie permet à l'apprenant de :

- Gagner en confiance
- Renforcer ses connaissances et compétences
- Développer sa créativité
- Renforcer l'estime de soi
- Mieux se connaître
- Se positionner de façon positive dans une situation de travail
- S'ouvrir aux autres et aux opportunités nouvelles.



La formation se déroule en 6 mois au terme de laquelle vous allez obtenir le certificat d'auxiliaire de santé (AS). Tout au long de la formation, nous nous engageons à :

- Vous transmettre toutes les informations utiles à la réussite de votre formation
- Vous accompagner et assurer le suivi régulier de vos apprentissages
- Nous assurer du bon déroulement de votre formation en mettant en avant les évaluations régulières et systématiques après chaque enseignement
- Vous accompagner dans la réussite de votre formation tout en utilisant les outils à votre disposition
- Vous préparer à la réussite de vos différents examens et du stage.



Voici les avantages que vous aurez avec la formation de Kerrwenn Center :

- Accès aisé de nos supports de cours à partir d'une plateforme sur internet (24 h/7 J)
- Des supports de cours adaptés à votre manière de travailler
- Des évaluations régulières afin de développer et tester vos compétences
- Des enseignements en e-learning
- Des enseignements en présentiel
- Des ateliers pratiques et des simulations
- Des enseignants spécialistes dans des domaines particuliers
- Cours théoriques et pratiques pendant une période de 6 mois
- Stage de 6 semaines dans les établissements partenaires
- Une excellente qualité d'employabilité et d'autonomie dans le monde professionnel.

Les conditions pour vous inscrire à la formation en auxiliaire santé proposée par Kerrwenn Center sont relativement simples :

- Vous n'avez besoin d'aucun diplôme
- Vous devez être motivé(e) par le domaine de la santé
- Vous devez avoir 18 ans ou plus à la date d'entrée en formation
- Vous devez maîtriser la langue française avec un niveau B1 avancé (présentation d'un certificat de langue datant de moins de 6 mois)
- Vous devez réussir votre entretien de candidature
- Vous devez vous munir d'un certificat médical établi par un médecin agréé, attestant de la compatibilité de votre état de santé physique et psychologique avec l'exercice de la profession
- Vous devez présenter un certificat médical attestant que vous remplissez les obligations d'immunisation et de vaccination réglementaires (avant le départ en stage et selon les règles en vigueur des institutions de soins)
- Vous devez être capable d'utiliser les outils numériques
- Vous devez avoir un accès internet.

Kerrwenn Center propose une formation qui combine :

- Une préparation de cours sur support en e-learning
- Un enseignement en distanciel avec enseignant
- Un cours en présentiel
- Une validation de stage.

Vous devez valider les différents travaux dirigés, afin de valider la formation. Tous les cours en présentiel sont obligatoires sous peine d'invalider la formation. Le stage de fin de formation est obligatoire.

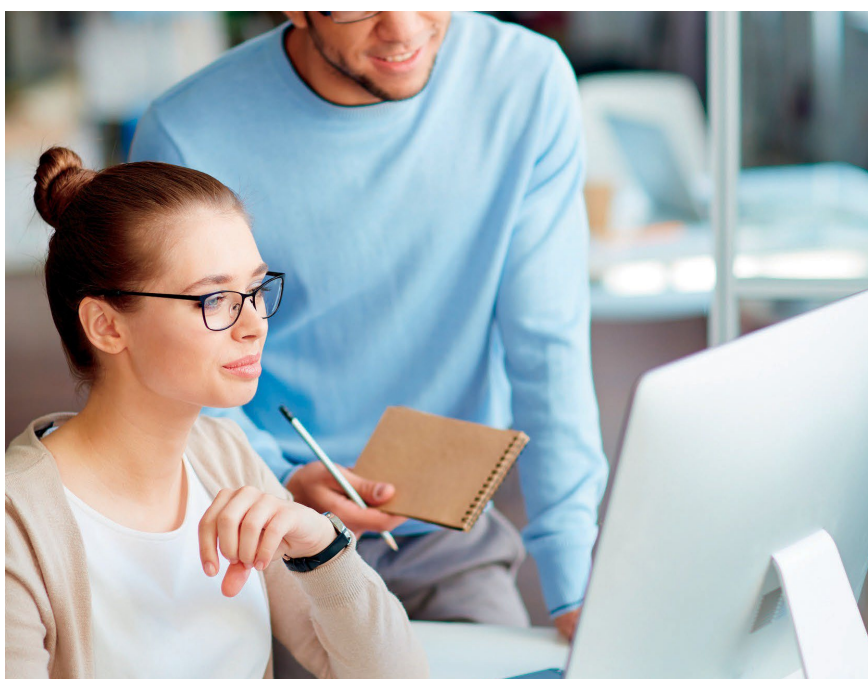

Kerrwenn Center s'engage à :

- Former des professionnels compétents, autonomes, réflexifs et capables de s'adapter à l'évolution continue du système de santé et de la prise en soins complexes des patients
- Apporter des éléments de compréhension théoriques et pratiques pour que le patient soit au centre des préoccupations de travail
- Favoriser la connaissance de soi dans la perspective d'un vécu favorable de son positionnement professionnel et son développement professionnel.



La formation vise notamment à transmettre toutes les valeurs nécessaires pour devenir un auxiliaire de santé compétent et épanoui dans son travail. Voici les principaux objectifs de la formation proposée par Kerrwenn Center :

- Développer les compétences nécessaires à l'accompagnement et à la réalisation de soins essentiels de la vie quotidienne et ceux adaptés à l'état clinique du patient
- Préserver et restaurer la continuité de la vie, le bien-être et l'autonomie de la personne en collaboration avec le patient, l'équipe pluridisciplinaire et les proches aidants, dans le cadre d'une responsabilité partagée
- Faire preuve de capacité d'adaptation et de professionnalisme face aux situations de changement, aux spécificités des lieux d'exercice et aux particularités des patients
- Développer la compréhension et la maîtrise des outils digitaux, dans la perspective de la validation et la transmission d'une information ciblée, accessible et actualisée de l'état clinique du patient à l'ensemble de l'équipe médicale.

Programme DE FORMATION



MODULE 1

Théories de soins et vision holistique du patient

- Fondements des sciences de la santé
- Connaissance de soi et santé
- Société et santé
- Cultures, religions et soins

MODULE 2



Soins et autonomie : Promouvoir les activités de la vie quotidienne et sociale

- Soins corporels
- Habillage et déshabillage
- Élimination
- Mobilisation et manutention
- Repas et alimentation
- Repos et sommeil
- Situations de fin de vie
- Accompagnement du patient dans les activités de la vie quotidienne
- Rangement et nettoyage
- Désinfection et stérilisation



MODULE 3

Compétence métier et autonomie soignante

- Activités cliniques quotidiennes et raisonnement dans les limites de sa fonction
- Rôle propre — raisonnement et plan d'action
- Appréciation et approche du :
 - Système respiratoire
 - Système cardio-vasculaire et signes vitaux
 - Système tégumentaire
 - Système Ophtalmologique
 - Système ORL
 - Système digestive
 - Système urogénitale
 - Système neurologique
 - Système locomotrice
 - Système Mental et handicap
 - Premiers secours (BLS-AED)

MODULE 4

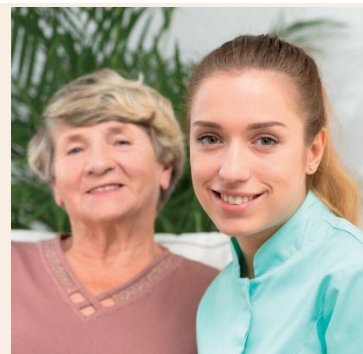

Connaissance de soi et positionnement : Révéler son potentiel et s'adapter à son environnement

- Se connaître pour apprendre
- Confiance et expression des émotions
- Sécurité au travail et protection de la santé
- Collaboration avec l'équipe pluridisciplinaire
- Transmissions écrites et orales
- Stage

Organisation

ET VALIDATION



- Le calendrier de l'ensemble du déroulement de la formation vous sera remis dès votre entrée en formation. En cas de modification, un message vous sera envoyé, accompagné d'un nouvel organigramme
- Vous devez valider les différents travaux de préparation des enseignements
- Vous devez faire une validation écrite des deux sessions d'examens et au besoin, une validation de l'examen de remédiation
- Vous devez obtenir une note supérieure ou égale à 4/6 sur le cumul des notes de l'examen écrit de la session 1 et Session 2, ainsi que la note du stage
- Vous bénéficiez d'une session de rattrapage par année. Lorsque les conditions de validation ne sont pas remplies à l'issue des épreuves de rattrapage, vous pouvez vous réinscrire et suivre les enseignements des blocs de compétences non validés
- Il ne faut pas cumuler plus de 5 % d'absence non justifiée, non rattrapée, sur l'ensemble de la formation et du stage.

Rejoindre

NOTRE CENTRE DE FORMATION

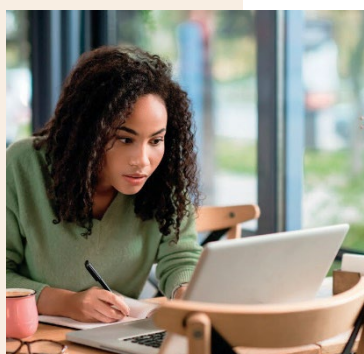

Pour rejoindre la formation auxiliaire santé de Kerrwenn Center, vous devez compléter attentivement le dossier de candidature en ligne et nous le renvoyer. Nous étudions votre dossier et si vous êtes admissible, nous conviendrons d'un rendez-vous pour un entretien de motivation. Après l'entretien, une réponse vous sera donné sous un délai de 7 jours au maximum.

Si vous êtes admis de façon définitive, vous nous renvoyez votre dossier d'inscription avec l'ensemble des documents nécessaires par courriel. Une date limite de renvoi du dossier vous sera spécifiée. Au-delà de cette date, votre inscription ne sera pas prise en compte et laissera place à une autre candidature.

*<https://www.orientation.ch/dyn/show/1900?id=542>

Kerrwenn Center

— GENÈVE —



Contactez-nous

Kerrwenn Center
Avenue Cardinal-Mermillod 36
1227 Carouge
www.kerrwenn-center.com

